

Presentación

Las aguas minerales y termales constituyen un recurso natural de extraordinario valor, que forma parte del patrimonio histórico y cultural de España. Actualmente, prestan un inestimable servicio a la sociedad en materia de salud y bienestar. Las aguas de bebida envasada, aguas minerales naturales y de manantial, constituyen un complemento excelente, por su aporte mineral, en pro de una dieta sana y equilibrada. Las aguas minero-medicinales y termales, presentes en los más de cien balnearios activos en España, son de gran utilidad para el tratamiento de afecciones de diversa naturaleza.

Desde un punto de vista económico, las plantas de envasado, los balnearios y las industrias, que utilizan las aguas minero-industriales como materia prima constituyen una considerable fuente de empleo, de gran relevancia en zonas rurales a menudo despobladas.

El objeto de estas jornadas es, por tanto, tener un punto de encuentro, para analizar el sector y difundir a la sociedad la puesta en valor de este singular recurso minero.

Lugar de celebración:

Hotel Meliá Alicante. Alicante. El hotel dispondrá de precios reducidos para los asistentes a las jornadas.

Promueve:

Colegio Oficial de Ingenieros de Minas de Levante (CIMLEVA).

Dirección técnico-científica:

Instituto Geológico y Minero de España (IGME).

Coordinación:

Grupo Especializado del Agua de la Asociación Nacional de Ingenieros de Minas (GEA-ANIM).

Colaboran:

Asociación Nacional de Empresas de Agua de Bebida Envasada (ANEABE).
Asociación Nacional de Balnearios (ANBAL).
Diputación de Alicante.

Información y contacto:

Cuota de inscripción: 100€. Profesionales en desempleo, jubilados y estudiantes de 3er.ciclo: 50€. La inscripción incluye cafés, cena jornadas y coctel de clausura. Persona contacto: José Carlos Arce. ☎ 646 931 061.

✉ secretario@ingenierosdeminasdelevante.org. <http://www.igme.es/jamyt2016>.

JORNADAS SOBRE AGUAS MINERALES Y TERMALES. RECURSO MINERO, FUENTE DE SALUD Y BIENESTAR

Alicante, 3 y 4 de marzo de 2016

<http://www.igme.es/jamyt2016>

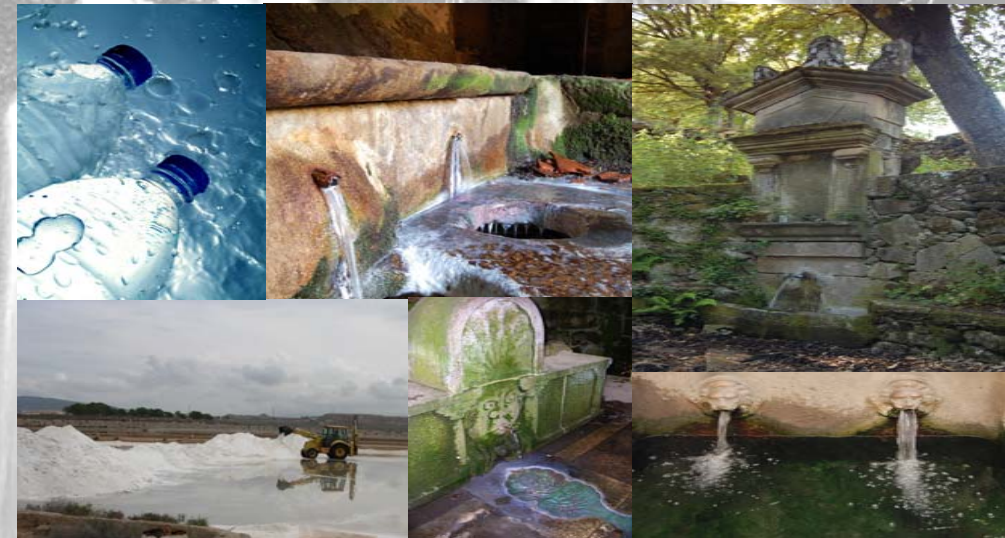

HORARIO Y PROGRAMA

Jueves, 3 de marzo de 2016

09:30 – 10:30 Recepción. Entrega de documentación

10:30 – 11:00 Inauguración de las jornadas

11:00 – 11:30 Conferencia inaugural
“Aguas Minerales a través de la historia”
D^a. M^o del Mar Corral Lledó. IGME

11:30 – 12:00 Café

SESIÓN 1: CARACTERIZACIÓN, SOSTENIBILIDAD Y PROTECCIÓN DEL RECURSO HIDROMINERAL

Moderador: D. Javier Romero Melcón. CIMLEVA

12:00 – 12:30 **“Caracterización de las aguas subterráneas para usos minerales y termales”**
D. Luis Rodríguez Hernández. Diputación Alicante. Ciclo hídrico

12:30 – 13:00 **“Procedimientos necesarios para la solicitud de declaración y aprovechamiento de Aguas Minerales”**
D^a. Elena Galindo Rodríguez. IGME

SESIÓN 2: SALUD Y BIENESTAR

Moderadora: D^a. María Gordo Zaplana. CIMLEVA

13:00 – 13:30 **“Aguas minerales y salud”**
D. Francisco Maraver Eyzaguirre. Fac. Medicina UCM

13:30 – 14:00 **“La importancia de la hidratación para el desarrollo cognitivo”**. D^a. Silvia Álava Sordo. Centro de psicología Álava Reyes

14:00 – 16:30 Descanso

SESIÓN 3: ASPECTOS LEGISLATIVOS DE LAS AGUAS MINERALES Y TERMALES

Moderador: D. José García García. CIMLEVA

16:30 – 17:00

“Gestión del riesgo de las Aguas Minerales Naturales: legislación y otras medidas”

D^a. Ana Lopez-Santacruz Serraller
Agencia Española de Consumo, Seguridad Alimentaria y Nutrición

17:00 – 17:30

“Régimen jurídico de las aguas minero-industriales”

D. Miguel Uceda Rozas. ANIM

17.30 – 19:30

Mesa Redonda: Futuro de las Aguas Minerales y Termales

Moderador: D. Juan Antonio López Geta. GEA-ANIM
Ponentes: D^a. M^o del Mar Corral Lledó. IGME; D^a. Irene Zafra Moreno. ANEABE; D. José Albert Beltrán. Asesor. D. Francisco Maraver Eyzaguirre. Fac. Medicina U.C.M

21:00

Cena Jornadas

Viernes, 4 de marzo de 2016

SESIÓN 4: LA INDUSTRIA DE LAS AGUAS MINERALES Y TERMALES

Moderador: D. José Bernardo González Sánchez. CIMLEVA

09:30 – 10:00 **“Agua mineral natural, recurso minero y producto alimentario singular”**
D^a. Irene Zafra Moreno. ANEABE

10:00 – 10:30 **“El agua Mineromedicinal, un recurso endógeno para la creación de industrias locales”**
D. Miguel Ángel Fernández Torán. ANBAL

10:30 – 11:00 **“Aprovechamiento minero de las salinas y su simbiosis con el medio ambiente”**
D. Juan José Rodes Amorós. CIMLEVA

11:00 - 11:30

Café

11:30 – 13:00 **Cata de agua**. D^a. Virginia María Robles Arenas. UGR

13:00 – 13:30 Conferencia final: **“El termalismo desde el punto de vista hidrogeológico”**
D. Rafael Fernández Rubio. UPM

13:30 – 13:45 **Entrega del premio Carlos Ruiz Celaá**

13:45 – 14:15 Acto de Clausura. Coctel de clausura