

Jornada ATLANTERRA

EL PATRIMONIO MINERO DE GALICIA AL SERVICIO DE TODOS

- El próximo 28 de octubre de 2014, el Instituto Geológico y Minero de España (IGME) y la Cámara Oficial Mineira de Galicia organiza una jornada sobre Patrimonio Minero en Santiago de Compostela.
- En la jornada se presentarán los resultados del proyecto ATLANTERRA, entre los que destaca el Mapa de Patrimonio Minero de Galicia.

Santiago de Compostela, 27 de octubre de 2014

La jornada comenzará a las 11:00h en el Hotel Monumento San Francisco, con una presentación del Director del IGME, D. Jorge Civis Llovera, acompañado de D^a M^a Nava Castro Domínguez, Directora General de Turismo de la Xunta de Galicia y de D. Juan de Dios Martín Aparicio, Presidente de la Cámara Oficial Minera de Galicia y será clausurada a las 13:30 por D. Ángel Bernardo Tahoces, Director General de Energía y Minas de la Xunta de Galicia

El proyecto ATLANTERRA es el primer trabajo que realiza un estudio del potencial del patrimonio minero de todo el territorio gallego. El proyecto ha durado cuatro años y el próximo día 28 de octubre, la Unidad Territorial del Instituto Geológico y Minero de España en Santiago de Compostela presentará los resultados y en particular, de uno de sus productos estrella: el **Mapa de Patrimonio Minero de Galicia**.

El patrimonio minero es cualquier vestigio de actividad minera del pasado que tenga valor histórico, cultural o social. En sentido amplio, el patrimonio minero incluye bienes inmuebles, tales como instalaciones, zonas de labores mineras, edificios auxiliares; bienes muebles, como maquinaria, herramientas, medios para producción o tratamiento y transporte de materiales, documentos de cualquier naturaleza; y bienes inmateriales, que son aquellos que quedan en la memoria de los antiguos mineros y observadores de la actividad minera de la zona y que aún se pueden recoger y difundir, trasladando sus testimonios a documentos escritos o audiovisuales.

El **"Mapa de patrimonio minero de Galicia"** es pues uno de los principales resultados del **Proyecto Atlanterra** (2010-2013) del programa de Espacios Atlánticos (INTERREG 4B) de la Unión Europea, cuyo objetivo es la investigación, promoción y divulgación del patrimonio minero de estas regiones. En el Proyecto Atlanterra han participado socios de Francia, Gales, Irlanda, Portugal y España. El Instituto Geológico y Minero de España (IGME) ha sido el único socio español participante y han colaborado, durante el desarrollo del proyecto, investigadores y técnicos de la Unidad Territorial del IGME en Galicia, del Área de Patrimonio Geológico y Minero y del Museo Geominero.

En el mapa se representan, mediante una simbología sencilla, los sitios mineros que, sin carácter excluyente, se han considerado con potencial para su uso geoturístico en el ámbito de Galicia, independientemente de su estado de adecuación actual. Se destacan algunos puntos por su mayor valor intrínseco, la existencia de acciones de puesta en valor ya realizadas o en desarrollo, su uso (visitas, senderismo, científico, didáctico, turístico...), y también en función de la diversidad de sustancias minerales, así como la existencia de labores e instalaciones mineras, puertos con tráfico de minerales, y otros centros de interés tales como museos, centros científicos y/o técnicos, ferrerías, etc.

La representación de los sitios mineros objeto de esta selección preliminar se realiza sobre una síntesis de la cartografía geológica de Galicia a escala 1.400.000, aproximándonos así al contexto geológico en el que se ubican tales puntos.

El mapa se ha realizado a partir de la información documental y de campo recogida, elaborada e incorporada a una base de datos de inventario y a una memoria general que constituye un documento de apoyo al mapa, el cual

representa la síntesis de la labor de inventario realizada. Por tanto se trata de una primera herramienta para promover la preservación y, si ha lugar, la puesta en valor de determinados sitios mineros, o incorporarlos al conjunto de bienes culturales de la zona. También se deben considerar como lugares para la realización de estudios más detallados orientados a la valorización del patrimonio minero.

Aunque no es un mapa turístico, en el Mapa y la documentación relacionada, se aporta información geológica y minera que debería ser considerada de forma prioritaria en la preparación de los contenidos y en la realización de acciones orientadas al turismo, generándose así una oferta geoturística (en este caso con orientación minera) que constituya un valor dinamizador más de zonas mineras abandonadas.

Ponentes



D. Enrique Díaz Martínez, del Área de Patrimonio Geológico y Minero del IGME, hablará del potencial del patrimonio minero de Galicia, aportando el marco contextual del proyecto internacional ATLANTERRA con numerosos socios y en el que el IGME ha liderado la parte relativa al patrimonio gallego.



Dª Carmen Marchán Sanz, del Área de Patrimonio Geológico y Minero del IGME, presentará el Mapa de Patrimonio Minero de Galicia, un documento que se ha elaborado con el fin de difundir el conocimiento sobre el conjunto de restos y documentos heredados de la actividad minera y que son importantes para la comprensión de la sociedad minero-industrial en su conjunto y para mostrar el desarrollo y evolución de la actividad minera en Galicia.



D. Enrique Orche García, Presidente de la Sociedad Española para la Defensa del Patrimonio Geológico y Minero y Catedrático de la Universidad de Vigo, hablará del Plan Nacional de Patrimonio Industrial y de las propuestas conjuntas del Comité Internacional para la Conservación del Patrimonio Industrial y del Comité Español del Consejo Internacional de Monumentos y Sitios.

A la jornada asistirán autoridades del Ilustre Colegio Oficial de Geólogos, del Colegio Oficial de Ingenieros de Minas del Noroeste, del Colegio Oficial de Ingenieros Técnicos de Minas de Galicia y otras autoridades gallegas.

La asistencia es gratuita y las plazas limitadas, por lo que se ruega inscribirse enviando un correo electrónico al IGME, a la Unidad Territorial de Galicia, santiago@igme.es indicando en el asunto: **INSCRIPCIÓN PATRIMONIO MINERO**.

Imágenes

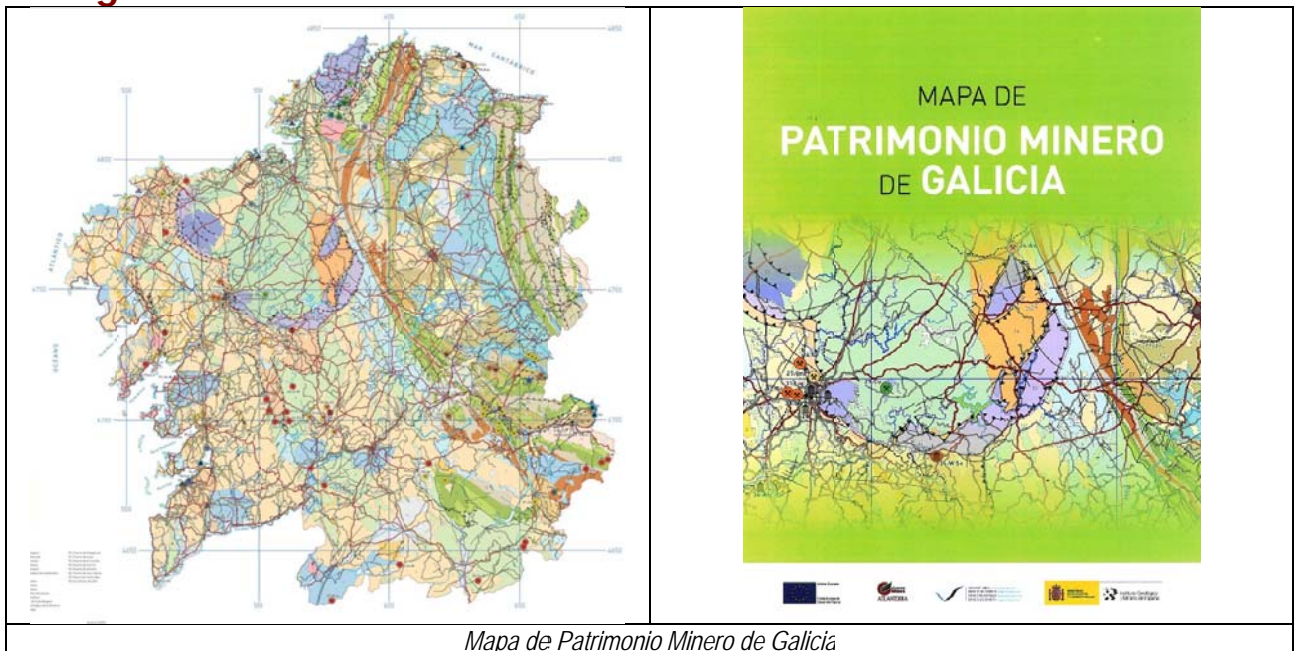

Mapa de Patrimonio Minero de Galicia

Programa

Martes 28 de octubre de 2014

11:00 a 11:15h: Presentación

D. Jorge Civis Llovera, Director del Instituto Geológico y Minero de España
D. Juan de Dios Martín Aparicio, Presidente de la Cámara Oficial Mineira de Galicia
Dª. Mª Nava Castro Domínguez, Directora Xeral de Turismo, Xunta de Galicia

11:15 a 11:45h: Proyecto ATLANTEIRA

D. Enrique Díaz Martínez, Área de Patrimonio Geológico y Minero, IGME

11:45 a 12:15h: Mapa de Patrimonio Minero

Dª Carmen Marchán Sanz, Área de Patrimonio Geológico y Minero, IGME

12:15 a 12:30h: Pausa para café

12:30 a 13:00h: El Plan Nacional de Patrimonio Industrial

D. Enrique Orche García, Presidente de la Sociedad Española para la Defensa del Patrimonio Geológico y Minero

13:00 a 13:30h: Coloquio

13:30h: Clausura

D. Ángel Bernardo Tahoces, Director Xeral de Enerxía e Minas, Xunta de Galicia

Lugar de celebración:
Hotel Monumento San Francisco
Calle Campiño de San Francisco nº 3
15703 - Santiago de Compostela

Inscripción gratuita hasta completar aforo, por correo electrónico a: santiago@igme.es
Plazas limitadas



Unidad Territorial de Galicia
Instituto Geológico y Minero de España
Rúa do Cardeal Payá 18-1ª
15703 - Santiago de Compostela

santiago@igme.es
Tel. 981 56 2285
Fax 981 57 2039

Jornada de presentación del Proyecto ATLANTEIRA

Patrimonio Minero de Galicia

Martes 28 de octubre de 2014 a las 11:00h en Santiago de Compostela

Organizan

Unidad Territorial de Galicia del Instituto Geológico y Minero de España y
Cámara Oficial Mineira de Galicia

Colaboran





Programa de la jornada

Contacto

**Gabinete de Comunicación
Instituto Geológico y Minero de España (IGME)**
Manuel Regueiro y González-Barros
Jefe de Relaciones Externas y Comunicación
Teléfonos - 913 495 778 / 650589660
Fax - 913 495 817
E-mail: m.regueiro@igme.es
Página web: www.igme.es

**Unidad Territorial de Galicia
Instituto Geológico y Minero de España (IGME)**
Miguel Lorente Isidro
Jefe de la Unidad
Teléfonos - 981562285
Correo electrónico: santiago@igme.es
Página web: www.igme.es

El Instituto Geológico y Minero de España (IGME) es un Organismo Público de Investigación (OPI) con carácter de Organismo Autónomo, adscrito al Ministerio de Economía y Competitividad. El IGME tiene como misión principal proporcionar a la Administración General del Estado y de las Comunidades Autónomas que lo soliciten, y a la sociedad en general, el conocimiento y la información precisa en relación con las Ciencias y Tecnologías de la Tierra para cualquier actuación sobre el territorio. El IGME es, por tanto, el centro nacional de referencia para la creación de infraestructura del conocimiento, información e I+D+i en Ciencias de la Tierra. Para ello abarca diversos campos de actividad tales como la geología, el medio ambiente, la hidrología, los recursos minerales, los riesgos geológicos y la planificación del territorio. Las instalaciones del IGME comprenden el edificio que alberga su sede central, el Museo Geominero, y la biblioteca; doce oficinas de proyectos distribuidas por el territorio español; laboratorios, almacenes y una litoteca, y todas disponen de los equipos y medios técnicos más avanzados.

Para conocer más sobre el IGME copia el vínculo siguiente: (<http://www.igme.es/internet/SalaPrensa/document/DOSSIER%20GENERAL%20DE%20PRENSA.pdf>) y descarga el dossier general de prensa del Instituto, o contacta con el Área de Relaciones Externas y Comunicación del IGME.